

## Gartenpflegerausbildung auf Kreisebene Frühjahr 2023 – Frühjahr 2026

### TERMINE 2025

**25.01.2025, 10.00 Uhr – 15.00 Uhr (mit Mittagspause)**

- Pflanzenschutz im Hausgarten
- Gärtnern ohne Gift

**08.02.2025, 10.00 Uhr – 15.00 Uhr (mit Mittagspause)**

- Grundlagen der Gartengestaltung –  
Teil 3, Materialien und Baukonstruktion
- Einsatz von Werkzeugen

**12.07.2025, Exkursion**

Ziel: Weltwald und Sichtungsgarten oder  
Kleingarten in Freising

#### Veranstaltungsort:

Sport- und Schützenheim Bachern,  
Asbacher Str. 11, 86316 Friedberg-Bachern

#### Obolus:

kostenlos für Mitglieder in einem Gartenbauverein  
20 Euro pro Ausbildungsjahr für Nichtmitglieder

#### Ansprechpartner/Anmeldung:

Manuela Riepold,  
Kreisfachberatung für Gartenkultur und Landespflege  
Landratsamt Aichach-Friedberg  
Münchener Str. 9  
86551 Aichach

**Telefon:** 08251/92-392  
**E-Mail:** manuela.riepold@lra-aic-fdb.de



## Gartenpflegerausbildung auf Kreisebene

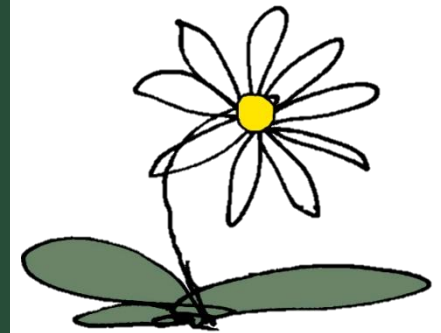

## Themenübersicht

- 1. Botanik**
  - Aufbau der Pflanze
  - Aufgaben der Pflanzenteile
  - Bedeutung von Luft, Wasser, Licht und Nährstoffen für die Pflanze
- 2. Pflanzenkunde und Pflanzenverwendung**
  - Einteilung der Pflanzen nach Lebensbereichen, Pflanzengesellschaften
  - Standortansprüche der Pflanzen (vorbeugender Pflanzenschutz)
  - Pflanzengrundsortiment, Verwendung von Gehölzen, Stauden, Ein- und Zweijährigen, Kletterpflanzen, Zwiebel- und Knollenpflanzen
  - Qualitätsmerkmale
  - Vegetative und generative Vermehrung
  - Pflanzzeiten
- 3. Bodenkunde**
  - Bodenarten
  - Eigenschaften von Humus- und Mineralböden
  - Bodenproben entnehmen
  - Bedeutung des Bodenlebens
  - Richtige Bodenbearbeitung
  - Grundlagen der Nährstoffversorgung über den Boden
  - Kompost (Miete anlegen, geeignete Ausgangsstoffe und Kompostverwendung)
  - Sinn und Zweck einer Bodenbedeckung durch Mulch und Gründüngung
- 4. Ökologische Zusammenhänge**
  - Nährstoff-, Nahrungs- und Wasserkreisläufe
  - Zeigerpflanzen
  - Lebensräume von Mensch, Tier, Pflanze
- 5. Pflanzung und Pflegemaßnahmen**
  - Gehölzpflanzung
  - Zierstrauchschnitt
  - Heckenschnitt
  - Werkzeugkunde
- 6. Pflanzenernährung**
  - Bedeutung der Haupt- und Nebennährelemente
  - Mangelercheinung und Überversorgung
  - Wirkungsweise verschiedener Düngemittel (organisch, mineralisch)
  - Notwendigkeit einer gezielten Düngung (Zeitpunkt, Menge, Entwicklungsstadium)
  - Auswirkungen ungezielter und falsch dosierter Düngung
  - Kompostgabe
  - Wachstumsfaktoren
- 7. Pflanzenschutz**
  - Grundlagen des integrierten Pflanzenschutz
  - Vorbeugende Pflanzenschutzmaßnahmen
  - Mechanische Abwehrmaßnahmen
  - Erkennen von Nützlingen und Schädlingen
  - Erkennen von Schadbildern tierischer und pilzlicher Schädlinge
- 8. Gemüseanbau**
  - Verschiedene Möglichkeiten zur Anlage eines Gemüsebeetes
  - Anbauplanung
  - Fruchtwechsel
  - Anbautechnik (Mischkultur, Aussaat, Pflanzzeitpunkt, Pflanzabstand, etc.)
  - Düngung
  - Geeignete und empfehlenswerte Sorten
  - Geräte zur schonenden Bodenbearbeitung und Kulturpflege
  - Verwendung von verschiedenen technischen und biologischen Pflanzenschutzmöglichkeiten
- 9. Obstanbau**
  - Empfehlenswerte Anbauformen
  - Sortenkunde bei Kern-, Stein- und Beerenobst
  - Erklärung der wichtigsten Unterlagen
  - Qualität Pflanzgut
  - Schnitt
- 10. Grundzüge der Dorfverschönerung**
  - Traditionelle, regional typische Dorf- und Landschaftsbilder
  - Verschiedene Dorfsituationen (Eingang, Mitte, Eingrünung, Wegebegrenzung, Dorfplatz, Friedhof, etc.)
  - Dorfwettbewerb
- 11. Grundlagen der Gartengestaltung**
  - Der Bestandsplan
  - Der Entwurfsplan
  - Materialien und Baukonstruktion
  - Bepflanzungsplanung