

Gartenpflegerausbildung auf Kreisebene Frühjahr 2023 – Frühjahr 2026

TERMINE 2026

24.01.2026, 10.00 Uhr – 15.00 Uhr (mit Mittagspause)

- Pflanzenernährung
- Grundlagen der Gartengestaltung – Teil 4, Bepflanzungsplanung

Veranstaltungsort:

Inghauser Alm, Rochusweg 25, 86568 Hollenbach

07.02.2026, 10.00 Uhr – 15.00 Uhr (mit Mittagspause)

- Obstanbau Theorie
- Obstbaumschnitt Praxis

Veranstaltungsort:

Kreisgut, Am Plattenberg 12, 86551 Aichach + Freiflächen

25.04.2026, Exkursion

Ziel: Museum der Gartenkultur, Illertissen

Obolus:

kostenlos für Mitglieder in einem Gartenbauverein
20 Euro pro Ausbildungsjahr für Nichtmitglieder

Ansprechpartner/Anmeldung:

Manuela Riepold,
Kreisfachberatung für Gartenkultur und Landespflege
Landratsamt Aichach-Friedberg
Münchener Str. 9
86551 Aichach

Telefon: 08251/92-392
E-Mail: manuela.riepold@lra-aic-fdb.de



Gartenpflegerausbildung auf Kreisebene

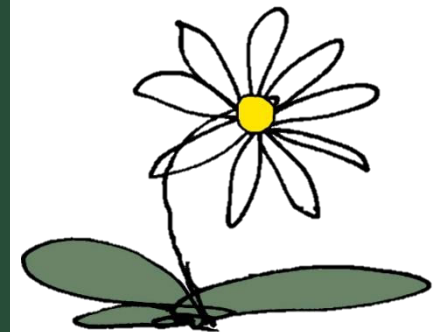

Themenübersicht

- 1. Botanik**
 - Aufbau der Pflanze
 - Aufgaben der Pflanzenteile
 - Bedeutung von Luft, Wasser, Licht und Nährstoffen für die Pflanze
- 2. Pflanzenkunde und Pflanzenverwendung**
 - Einteilung der Pflanzen nach Lebensbereichen, Pflanzengesellschaften
 - Standortansprüche der Pflanzen (vorbeugender Pflanzenschutz)
 - Pflanzengrundsoriment, Verwendung von Gehölzen, Stauden, Ein- und Zweijährigen, Kletterpflanzen, Zwiebel- und Knollenpflanzen
 - Qualitätsmerkmale
 - Vegetative und generative Vermehrung
 - Pflanzzeiten
- 3. Bodenkunde**
 - Bodenarten
 - Eigenschaften von Humus- und Mineralböden
 - Bodenproben entnehmen
 - Bedeutung des Bodenlebens
 - Richtige Bodenbearbeitung
 - Grundlagen der Nährstoffversorgung über den Boden
 - Kompost (Miete anlegen, geeignete Ausgangsstoffe und Kompostverwendung)
 - Sinn und Zweck einer Bodenbedeckung durch Mulch und Gründüngung
- 4. Ökologische Zusammenhänge**
 - Nährstoff-, Nahrungs- und Wasserkreisläufe
 - Zeigerpflanzen
 - Lebensräume von Mensch, Tier, Pflanze
- 5. Pflanzung und Pflegemaßnahmen**
 - Gehölzpflanzung
 - Zierstrauchschnitt
 - Heckenschnitt
 - Werkzeugkunde
- 6. Pflanzenernährung**
 - Bedeutung der Haupt- und Nebennährelemente
 - Mangelercheinung und Überversorgung
 - Wirkungsweise verschiedener Düngemittel (organisch, mineralisch)
 - Notwendigkeit einer gezielten Düngung (Zeitpunkt, Menge, Entwicklungsstadium)
 - Auswirkungen ungezielter und falsch dosierter Düngung
 - Kompostgabe
 - Wachstumsfaktoren
- 7. Pflanzenschutz**
 - Grundlagen des integrierten Pflanzenschutz
 - Vorbeugende Pflanzenschutzmaßnahmen
 - Mechanische Abwehrmaßnahmen
 - Erkennen von Nützlingen und Schädlingen
 - Erkennen von Schadbildern tierischer und pilzlicher Schädlinge
- 8. Gemüseanbau**
 - Verschiedene Möglichkeiten zur Anlage eines Gemüsebeetes
 - Anbauplanung
 - Fruchtwechsel
 - Anbautechnik (Mischkultur, Aussaat, Pflanzzeitpunkt, Pflanzabstand, etc.)
 - Düngung
 - Geeignete und empfehlenswerte Sorten
 - Geräte zur schonenden Bodenbearbeitung und Kulturpflege
 - Verwendung von verschiedenen technischen und biologischen Pflanzenschutzmöglichkeiten
- 9. Obstanbau**
 - Empfehlenswerte Anbauformen
 - Sortenkunde bei Kern-, Stein- und Beerenobst
 - Erklärung der wichtigsten Unterlagen
 - Qualität Pflanzgut
 - Schnitt
- 10. Grundzüge der Dorfverschönerung**
 - Traditionelle, regional typische Dorf- und Landschaftsbilder
 - Verschiedene Dorfsituationen (Eingang, Mitte, Eingrünung, Wegebegrenzung, Dorfplatz, Friedhof, etc.)
 - Dorfwettbewerb
- 11. Grundlagen der Gartengestaltung**
 - Der Bestandsplan
 - Der Entwurfsplan
 - Materialien und Baukonstruktion
 - **Bepflanzungsplanung**